

**MAG**  
Mutua & Servizi  
per l'Autogestione

**Rete  
di Economia Sociale  
e di Finanza Solidale**

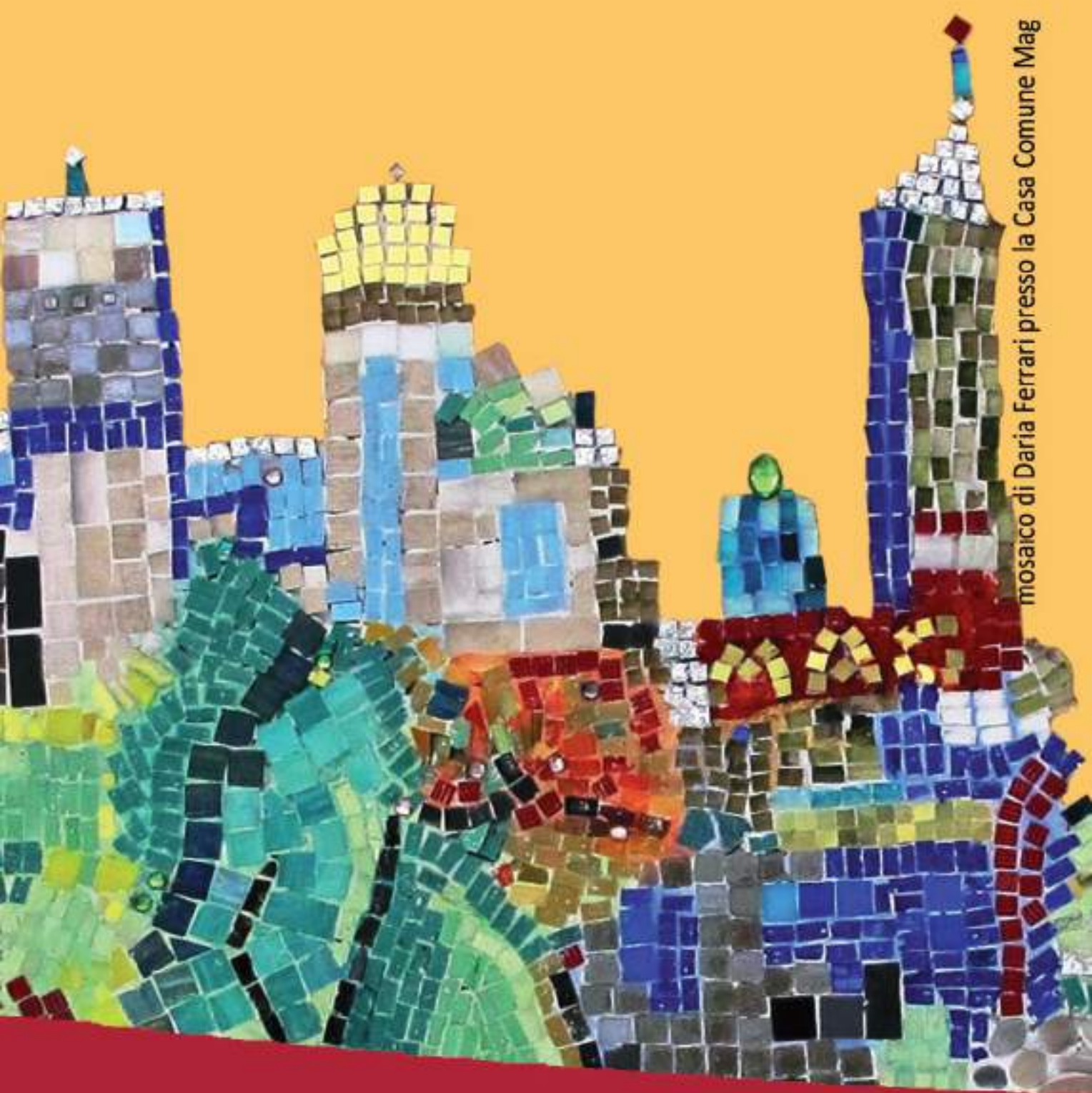

mosaico di Daria Ferrari presso la Casa Comune Mag

[www.magverona.it](http://www.magverona.it)

## Nel 1978 nasce la Mag a Verona

Mag è stata pensata e promossa da uomini e donne che credevano nell'**economia di solidarietà** e nell'**autogestione**. Presero così avvio esperienze economiche, cooperative ed imprenditive inedite per quegli anni attraverso un **lavoro che attinse alle energie più profonde delle persone**, sviluppando nuove fonti di reddito ma anche nuovi beni e servizi per le comunità a partire dalla finanza eticamente orientata e, oggi, dal microcredito.

**Una scommessa ed un impegno.**

## I/Le protagonisti/e

Tra i tanti protagonisti degli inizi molti esponenti del sindacato e dell'associazionismo veronese, primo fra tutti l'avvocato **Giambattista Rossi**, affiancato da **Loredana Aldegheri** e via via **Lino Satto**, **Maria Teresa Giacomazzi**, e successivamente **Simonetta Cappelletti**, **Antonio Tesini** e altri e altre, oggi co-responsabili della vita Mag.

## La porta aperta

Le attività e i servizi della Mag sono rivolti agli/alle associati/e secondo l'antico **principio della "porta aperta"**. Gli/le associati/e contribuiscono al sostegno della Mag secondo le diverse possibilità ed in base ai servizi fruiti: nasce così un **patto mutualistico**.

Attraverso la "porta aperta" avviene quindi uno **scambio**. Mag offre e mette in circolo i suoi orientamenti e servizi e chiede **condivisione e co-responsabilità**.

## Nuove idee di lavoro e di economia

Fondamentale per il lavoro Mag è il **radicamento nelle relazioni** umane e sociali per:

# **dare forma ed espressione pratica all'inventiva**, alle sperimentazioni, alle capacità soggettive di pensare oltre il già conosciuto;

# **valorizzare le risorse del territorio, a partire dalla riconoscenza**, dando corpo ad una economia per lo più locale, che rivaluti la cura della vita, dell'ambiente, dei beni comuni; i saperi pratici, l'accoglienza di persone svantaggiate e migranti;

# **costruire una presenza nuova nell'economia**, attraverso attività vitali che mettono in circolo non solo merci, servizi e denaro, ma beni di natura simbolica come **fiducia, sicurezza, capacità di mettersi o rimettersi in gioco** (viste le criticità della contemporaneità). **Aggiungendo il desiderio di lavorare bene** e significando la differenza femminile e maschile nell'agire economico e politico.

**Mag è oggi patrimonio dell'intera collettività** con conoscenze e relazioni in continuo sviluppo. Una fonte dalla quale tante/i possono attingere e dove è possibile far convergere contributi diversi, facendo fluire una **comunicazione che fonda sulla lingua materna**.

Tutte le iniziative culturali e formative, i progetti e i programmi attuati dalla Mag vengono di volta in volta comunicati a soci e socie e divulgati ad un pubblico ampio attraverso i diversi mezzi di comunicazione interni (**newsletter, sito, rivista AP**) ed esterni (**stampa locale**).

**Per approfondire la cultura e le pratiche della Mag dell'oggi leggi il Manifesto "Nuovo inizio di Speranza Collettiva"**

[www.magverona.it/documento-politico-mag/](http://www.magverona.it/documento-politico-mag/)



# Incubatore Solidale

Un luogo dove  
le tue idee... avvengono!

Un luogo dove si può **intraprendere in prima persona** nell'ottica dell'**autoimpiego** e dell'**economia sociale**.

Un **supporto concreto** per trasformare i desideri in possibilità lavorative, anche in collaborazione con VeronaInnovazione, azienda speciale delle Camere di Commercio, Fondazioni Locali, ULSS dei territori, ecc.

Una **rete** per far circolare le energie e le idee.

Un luogo dove si possono incontrare **persone che hanno idee con realtà che possono avere i mezzi per realizzarle**.

**Fissa un appuntamento  
per accedere!**



...per trasformare  
una passione in un lavoro,  
potrai usufruire di:



# orientamento all'autoimpresa e alla prospettiva dell'economia sociale;

# formazione specifica per intraprendere in prima persona e/o in relazione;

# consulenze personalizzate e supporto co-progettuale per tutta la fase di start-up di impresa;

# costruzione di business-plan partecipati e implementazione dell'impresa;

# supporti alla cura delle relazioni, all'attività di rete e alla costruzione delle politiche di comunicazione;

# accompagnamento alla ricerca dei finanziamenti necessari;

# supporto nell'affrontare gli adempimenti giuridico-amministrativi di avvio;

# spazio di lavoro per 6/12 mesi, per co-progettare, intraprendere, avviare un'impresa lavorativa.

# Il Centro Servizi

La Mag Servizi Soc. Coop., tramite il centro dedicato, offre agli associati un **accompagnamento continuo anche dopo la fase di avvio di imprese sociali ed enti non-profit** fornendo i **servizi necessari** con l'apporto di consulenti interni ed esterni qualificati e di grande esperienza, iscritti, ove previsto, ai rispettivi albi professionali.

Ad oggi, **oltre 950 imprese sociali sono nate con il supporto di Mag**, operanti *nei servizi di cura ed educativi, nella gestione dei beni comuni, nella tutela ambientale, nell'ambito culturale, artistico e ricreativo, nell'artigianato di qualità, nel commercio equo e solidale, nel turismo sostenibile, nell'agricoltura biologica, ecc.*



Il Centro Servizi pone attenzione e cura alle **motivazioni** di chi intraprende, al genuino **desiderio di far crescere l'economia del buon vivere**.

Il Centro Servizi opera, esclusivamente per gli associati, nelle aree:

- # **giuridico-legale**
- # **diritto del lavoro e legislazione sociale**
- # **amministrazione e gestione**
- # **progettazione imprenditiva**
- # **marketing sociale e comunicazione**

## ...un sostegno professionale a chi intraprende

- # attraverso un **dialogo costante** con i/le responsabili delle imprese sociali e degli enti non-profit accompagnati;
- # tenendo presente la necessità di un **apprendimento costante e di un apporto formativo** nei confronti dei destinatari dei servizi;
- # con **attenzione e partecipazione attiva alle politiche** delle realtà associate, per una **qualità delle scelte** dei/le loro responsabili;
- # attivando una **relazione aperta allo scambio mutualistico**.

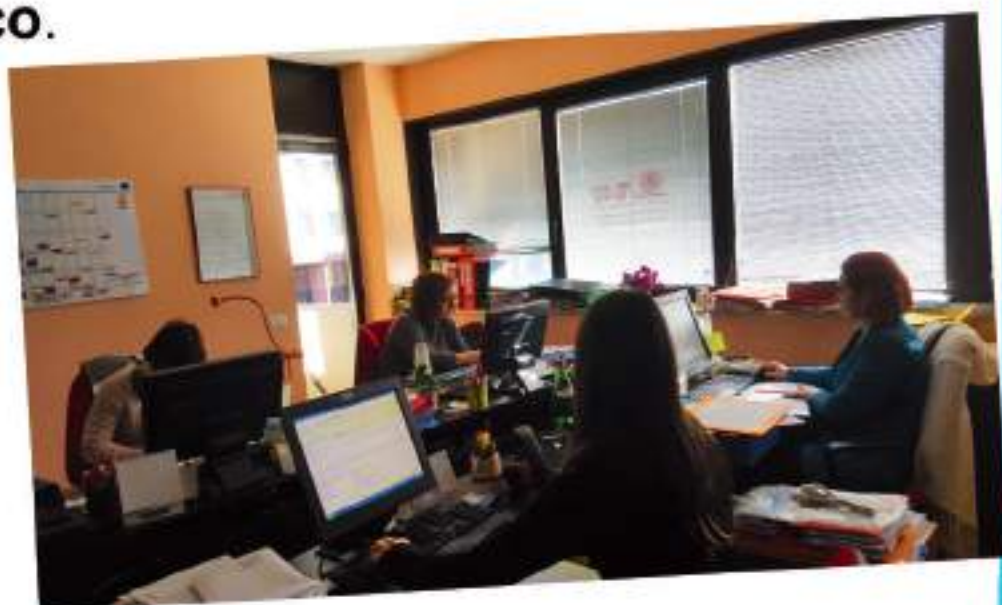

6

### Lo sportello Mag alla Responsabilità Sociale

La **Responsabilità Sociale d'Impresa e di Territorio**, vista in un'ottica integrata, è uno strumento non solo di **comunicazione e rendicontazione**, ma anche di **gestione delle attività**.

Lo sportello offre un servizio di supporto con un **approccio snello, ad alta personalizzazione e mettendo al centro obiettivi** tarati sulle specifiche esigenze dell'impresa.

Esempi di pratiche: *analisi di efficacia, gestione delle relazioni, dialogo con il territorio, analisi e strategie di buona gestione, redazione del bilancio sociale e integrato...*

# Servizi al Lavoro

Mag Servizi Società Cooperativa, **ente accreditato ai Servizi al Lavoro** dalla Regione Veneto (al n. L066), si pone come **luogo di ascolto, di orientamento e di formazione per uomini e donne** – *neodiplomati/e e laureati/e in cerca di prima occupazione, disoccupati/e alla ricerca di un nuovo lavoro, anche nelle diverse forme dell'auto-impiego, occupati/e che vogliono acquisire nuove competenze e che abbisognano di assistenza personalizzata.*

In questo ambito, Mag opera attraverso:

- # colloqui individuali di orientamento;
- # rilevazione, valorizzazione e valutazione delle competenze personali;
- # accoglimento e attivazione di stage e tirocini;
- # accompagnamento al mondo del lavoro o dell'autoimpiego e all'autoimprenditività sociale;
- # tutoraggio in itinere.

## L'Autobiografia Ragionata

È uno **strumento**, elaborato dal sociologo francese Henri Desroche, **utile per conoscersi meglio**, e orientarsi prima di iniziare un percorso di formazione, di tracciare un progetto professionale, di lanciarsi in una nuova attività sociale o lavorativa. È anche un **percorso di auto-apprendimento permanente propedeutico all'economia sociale.**

Mag accoglie numerose richieste di uomini e donne disoccupati/e o con l'idea di un lavoro in forma autogestita, che vogliono effettuare un colloquio di autobiografia ragionata, per fare un **bilancio personale delle esperienze fatte e delle competenze acquisite, manifestando il desiderio di ripensare e riprogettare il proprio percorso di vita e di lavoro.**

# Ufficio Progetti

Un supporto concreto  
alle pratiche innovative

L'Ufficio Progetti ha la funzione principale di **favorire lo sviluppo di innovazioni** per sostenere la continua inventiva e creatività di chi opera nell'**economia sociale** e nella **prospettiva dell'autogestione e dell'autoimprenditività**.

Accompagna le **sperimentazioni di nuovi prodotti/servizi** ricercando le risorse, attraverso bandi privati e pubblici, per **facilitarne la sostenibilità**.

L'Ufficio svolge la sua funzione **sia per Mag sia per le realtà associate**, accompagnandole, in ottica co-progettuale, nell'ideazione e presentazione di proprie iniziative.



## Attività:

- # **Monitoraggio dei bandi**, a vari livelli, e ricerca delle **opportunità di finanziamento**
- # **Stesura dei progetti**: ideazione, costruzione, budgeting, cura del partenariato...
- # **Accompagnamento alla presentazione** agli enti finanziatori
- # **Supporto all'implementazione ed al project management**
- # **Supporto nella rendicontazione**

info: [formazione.progetti@magverona.it](mailto:formazione.progetti@magverona.it)

# Microcredito

Il microcredito è **un'attività di prestito rivolta a persone e a microimprese** che non trovano risposte al loro bisogno di credito nel circuito bancario tradizionale. L'esclusione può essere dovuta a diversi fattori, quali ad esempio la richiesta di piccole cifre, o una precaria situazione lavorativa.

Caratteristica fondante del Microcredito è quella di dare **ascolto, fiducia e accompagnamento** alle persone.

Mag Verona segue l'**istruttoria economico-relazionale** per i microcrediti e l'**accompagnamento** dei/delle richiedenti fino alla restituzione dei prestiti.

I microcrediti vengono erogati in convenzione con banche di credito cooperativo (Valpolicella Benaco Banca e Cassa Padana).

## # Microcredito alle persone e alle famiglie (max. 3.500 €)

Si rivolge a famiglie e singole persone che hanno temporanee difficoltà economiche e hanno bisogno di un piccolo finanziamento ad esempio per la casa, la salute, la formazione, il lavoro...

Durante l'istruttoria relazionale, Mag fornisce anche un affiancamento per la lettura del bilancio personale e familiare per una gestione consapevole del denaro.

## # Microcredito all'avvio d'impresa (max. 20.000 €)

Si rivolge a chi ha un'idea d'impresa, ma non i mezzi per realizzarla. Mag aiuta nella stesura del progetto e del business plan, anche attraverso percorsi formativi specifici e favorendo la creazione di reti tra imprese nascenti.

## # Educazione finanziaria

Uno dei cardini dell'attività dello Sportello di Microcredito è l'educazione finanziaria.

Infatti, donne e uomini che la crisi, in prima battuta, orienta a cercare sussidi o comunque prestiti, in realtà necessitano di **ripensare all'uso del denaro** e di maturare una nuova consapevolezza riguardo al proprio stile di vita e al valore delle relazioni di prossimità e di vicinato.

Mag, con l'aiuto di volontari/ie, accompagna, **con percorsi individuali, persone che desiderano ripensare l'economia personale orientandola verso criteri non consumistici.**

Inoltre, organizza periodicamente incontri informativi aperti alla cittadinanza **su questi temi.**



10

## Lo sportello di Microcredito

Lo Sportello di Microcredito è stato attivato nel 2005, nell'ambito del progetto europeo Equal, con la collaborazione di associazioni del territorio veronese (ACLI, ARCI, Ronda della Carità) e con il Comune di Verona.

Successivamente sono state avviate collaborazioni con: la Caritas veronese, alcuni gruppi vincenziani, i sindacati CGIL, CISL e UIL, il Movimento Consumatori, ecc.

Nel corso degli anni Mag ha sviluppato sempre nuovi progetti per rispondere ai bisogni di quanti e quante si rivolgono allo sportello: progetti di microcredito per disoccupati e sottoccupati, per lavoratori edili, di microcredito legato all'autoimprenditività e un progetto di educazione finanziaria.

# Ufficio Studi e Formazione

Riflessioni e competenze  
per crescere insieme

Mag, ente accreditato alla formazione continua presso la Regione del Veneto (al n. A0249), promuove percorsi di aggiornamento e acquisizione di competenze aziendali professionali, trasversali e relazionali sulle **tematiche inerenti l'economia sociale, la mutualità, la gestione dei beni comuni, i servizi di cura alle persone, l'autoimprenditività delle giovani generazioni** e affini.

L'ufficio svolge anche una **funzione di centro studi**, che si concretizza in **attività di ricerca** e di redazione di documenti, report ed altre pubblicazioni sulle tematiche istituzionalmente trattate, spesso in collaborazione con figure autorevoli della società civile e specialisti di settore.



# Libera Università dell'Economia Sociale e degli Scambi

La LUESS nasce nel 2005 e si propone di **tesorizzare sia l'esperienza Mag nel tempo che l'elaborazione di altre e diverse realtà** interessate a sostenere le libere forme associative e le esperienze autorganizzate nel lavoro, nella cultura e nella socialità.

La LUESS **organizza annualmente degli short master** in Pedagogia delle Relazioni, significando la differenza femminile e maschile nel pensiero, nel linguaggio e nell'agire.

## Autogestione & Politica Prima

Il periodico "**Autogestione e Politica Prima**", meglio noto come AP, nasce nel lontano 1992 per far conoscere al pubblico contenuti Mag riguardanti ***l'economia, il lavoro, le relazioni, le città, i territori, le istituzioni, le comunità, le conflittualità, la politica, la spiritualità, la felicità, ecc...***

Questioni agite e pensate da donne ed uomini che desiderano e provano ad "**esserci**" con le loro differenti energie, sentimenti, contraddizioni e difficoltà del vivere **cercando le parole per dirsi al meglio** guadagnando, di solito, **forza e leggerezza** al contempo.



**Abbonarsi alla rivista**, oltre che un modo per arricchirsi culturalmente, è anche un modo per **sostenere** la Mag.

**Per abbonarsi:**

<http://www.magverona.it/partecipa-e-sostieni-la-mag/abbonati-alla-rivista-ap/>



# Servizio Civile alla Mag

Un anno di impegno  
per crescere



Il Servizio Civile (nazionale e regionale) è la possibilità messa a disposizione dei giovani dai 18 ai 28 anni di dedicare un anno della propria vita a favore di un **impegno solidaristico**.

Il servizio civile volontario garantisce alle giovani e ai giovani una **forte valenza educativa e formativa**, è un'importante e spesso unica occasione di **crescita personale**, un'opportunità di **educazione alla cittadinanza attiva**.

Chi sceglie di impegnarsi per dodici mesi nel Servizio civile volontario vuole aggiungere **un'esperienza qualificante al proprio bagaglio di conoscenze**, spendibile nel corso della vita lavorativa che, quando non diventa addirittura opportunità di lavoro, assicura una sia pur minima autonomia economica.

La **Mag Società Mutua per l'Autogestione**, ente accreditato, **offre la possibilità alle giovani e ai giovani di svolgere un anno di servizio civile volontario** nell'ambito delle proprie attività sociali ed istituzionali.

**NB:**

*I percorsi di servizio civile sono soggetti a bandi nazionali e regionali.*



# La Rete del Buon Vivere

Molte realtà dell'economia sociale e affini hanno manifestato la necessità di **instaurare delle relazioni con altre organizzazioni** per creare collaborazioni, eventi o semplicemente condividere idee e stili di vita.



La **Mag**, assieme a **Naturalmente Verona**, ha così pensato a questo strumento, la **Rete del Buon Vivere**, che soddisfa questa necessità con le potenzialità di un sito web e permette di visualizzare, e ri-conoscere, la rete.

Si tratta di un portale che funziona come una doppia vetrina, dove le aggregazioni e i singoli della società civile iscrivendosi, **possono cercare nuove realtà ma anche farsi conoscere al pubblico**.

La Rete permette anche a quanti/e vogliono ri-orientare i loro consumi di **compiere ricerche e conoscere i prodotti/servizi della economia sociale e dell'artigianato locale**.

La rete è anche un **luogo di riflessione e di scambi** che affianca e non sostituisce le attività in presenza.

[www.retebuonvivere.org](http://www.retebuonvivere.org)



# Le reti interne

...lavorare e pensare,  
in relazione.

Negli ultimi anni sono nati all'interno del mondo Mag - mondo con pochi confini - **aggregazioni di imprese e di soggetti** che periodicamente (perlopiù trimestralmente) si ritrovano per **socializzare il comune procedere**. Per **scambiarsi esperienze e saperi**, per trovare **parole per nominare il proprio divenire**, per leggere le **dinamiche della realtà più complessiva** che ci ricomprende ma nella quale non ci esauriamo.

15



Si sono così costituiti dei gruppi di lavoro e delle reti tematiche, facilitate dalla Mag, che operano attraverso incontri periodici.

**# Gruppo delle nuove vite contadine.** Vi prendono parte coloro che lavorano per rigenerare l'agricoltura attraverso un rapporto materiale e spirituale con la terra, rapporto più rispettoso e consapevole del valore di ogni biodiversità.

**# CREA (comitato delle realtà artistiche).** Rete delle organizzazioni e degli uomini e delle donne che operano nei settori delle arti e dello spettacolo che non demordono dal tenere assieme passione e lavoro pur nella penuria di risorse.

**# Startupperisti e startupperiste di nuova generazione.** Gruppo di condivisione e di promozione tra quanti e quante intraprendono nuove attività artigianali, di piccolo commercio, di servizi culturali ecc.

**# Imprese sociali di cura ed educative in rete.** Coordinamento di imprese sociali storiche e recenti per ripensare, co-progettare e coordinare i servizi ai territori e alle comunità.



# La Mag in rete

# Mag Verona partecipa al **coordinamento delle Mag d'Italia** con: Mag 2 Milano, Mag 4 Torino, Mag Venezia, Mag 6 Reggio Emilia, Mag Roma , Mag Firenze e intrattiene rapporti con la nascente Mag delle Calabrie. Passioni comuni: **la finanza mutualistica e solidale**.

# È collegata e dialoga con varie **realità di microcredito**: quelle che si riconoscono nella **Rete Italiana di Microfinanza**, quelle che fanno riferimento alle **Caritas**, quelle legate a contesti autoorganizzati di mutuo aiuto. Impegno comune: **l'inclusione e l'educazione finanziaria**.



# Mag intrattiene da circa 25 anni relazioni culturali e politiche con la **Libreria delle Donne di Milano**. Qualche anno dopo si è attivata la preziosa e fertile relazione con la **Libreria delle Donne di Bologna**. Arricchente negli anni è stato lo scambio con alcune filosofe della **Comunità di Diotima** presso l'Università di Verona e la partecipazione al Grande Seminario annuale. Luoghi tutti di pensiero e ricerca linguistica dove è significata la differenza sessuale.

# Mag è attiva nella **Rete Nazionale delle Città Vicine**, rete che integra la cura dei luoghi e dei contesti con attenzione alla bellezza e alla valorizzazione delle forme espressive ed artistiche, al riconoscimento dei doni e dei lasciti non rimuovendo le contraddizioni del tempo storico.

# Mag coopera fin dalle origini con il **movimento storico della cooperazione** e particolarmente con la Lega di Bologna. Mag Servizi Soc. Coop. è aderente a **Legacoop del Veneto** ed in dialogo con la **Confcooperative di Verona**.

# Mag è aderente alla **rete regionale per la responsabilità sociale e territoriale** attraverso **Veneto Responsabile**.

# Mag partecipa alla rete veneta "**Si può fare!**", realtà di piccoli comuni, di forme associative di cittadini/e mossi dalla volontà di modificare dal basso la società, l'economia e le istituzioni secondo i principi della decrescita.

# Mag è in forte relazione con altre realtà locali **nell'ambito dei servizi in rete al lavoro e all'accompagnamento all'avvio di impresa**, tra le quali VeronalInnovazione e Cosp Verona.

# Mag dialoga con **Labsus** per la diffusione di pratiche di sussidiarietà e amministrazione condivisa.

# Mag attiva reti e collaborazioni temporanee, a livello locale, nazionale o internazionale, per la partecipazione e la gestione di specifici progetti o attività.



# Risparmio Sociale

Contribuisci attivamente  
col tuo risparmio  
ad un'economia  
più giusta e solidale

Fin dalla sua nascita Mag orienta gli associati a **ripensare l'uso del denaro privato** e ad indirizzarlo ad attività sociali e mutualistiche

È sotto gli occhi di tutti come la finanza tradizionale si muova per lo più con intenti speculativi e per il mero arricchimento di pochi. La finanza etica, invece, cerca da più di 30 anni di **rendere le persone consapevoli che esistono scelte alternative di impiego dei propri risparmi in ambiti mutualistici e solidali.**

**Mag Servizi raccoglie un piccolo risparmio tra i propri soci per supportare le sue molteplici attività e i propri progetti statutari.**

Oggi più che mai è importante ripensare all'indirizzo che vogliamo dare all'economia, con la consapevolezza che **partendo dal buon uso del nostro piccolo risparmio possiamo evitare usi impropri e speculativi del denaro** con le ripercussioni negative sull'economia reale che tutti conosciamo.

**Dall'esperienza di Mag Verona sono nate altre 7 Mag in Italia e la stessa Banca Popolare Etica.**

---

NB: Il deposito dei/Ile Soci/ie può essere libero da vincoli temporali o vincolato per un periodo di 12 mesi; ai/Ile depositanti viene riconosciuto un tasso di interesse.

**Per approfondimenti contatta la Mag!**

## Scheda per Persone Fisiche

Spett. MAG MUTUA PER L'AUTOGESTIONE COOPERATIVA SOCIALE  
via Cristofoli 31/a, 37138 Verona

Il/La sottoscritto/a \_\_\_\_\_

nato/a a \_\_\_\_\_

prov. \_\_\_\_\_ il \_\_\_\_\_

residente a \_\_\_\_\_ prov. \_\_\_\_\_ cap. \_\_\_\_\_

in via/piazza \_\_\_\_\_ n. \_\_\_\_\_

tel. \_\_\_\_\_

fax \_\_\_\_\_

e-mail \_\_\_\_\_

cod. fisc. \_\_\_\_\_

professione \_\_\_\_\_

**chiede**

di essere ammesso/a in qualità di socio/a  
sottoscrivendo e versando

in cifre € \_\_\_\_\_ (in lettere euro \_\_\_\_\_)

di quota sociale sul C/C sottoindicato:

**Valpolicella Benaco Banca Credito Cooperativo**

**IBAN: IT 38 T 08315 60031 000000085575**

**Causale: Quota di capitale**

Il/la sottoscritto/a dichiara di accettare lo Statuto  
(<http://www.magverona.it/la-mag/dati-istituzionali/>).

Acconsente al trattamento dei dati personali per le finalità previste  
nell'ambito dei rapporti associativi ed inerenti gli adempimenti di  
legge ai sensi del D.Lgs. 193/2003.

Luogo e data \_\_\_\_\_

Firma \_\_\_\_\_

Il/la sottoscritto/a dichiarerà altresì di accettare esplicitamente la clausola  
compromissoria di cui all'art. 31 dello Statuto sociale.

Firma \_\_\_\_\_

*L'adesione diventerà effettiva a seguito di delibera del C.d.A.  
Si prega di restituire il modulo compilato alla Mag a mezzo  
fax (045575213) o e-mail (info@magverona.it)*

**Diventa Socio/a di Mag Mutua!**



## Scheda per Persone Giuridiche

Spett. MAG SERVIZI SOCIETÀ COOPERATIVA  
via Cristofoli 31/a, 37138 Verona

Il/La sottoscritto/a \_\_\_\_\_

nato/a a \_\_\_\_\_ il \_\_\_\_\_

legale rappresentante di \_\_\_\_\_

con sede in \_\_\_\_\_ prov. \_\_\_\_\_ cap. \_\_\_\_\_

in via/piazza \_\_\_\_\_ n. \_\_\_\_\_

tel. \_\_\_\_\_ fax \_\_\_\_\_

e-mail \_\_\_\_\_

cod. fisc. \_\_\_\_\_

p. iva \_\_\_\_\_

attività \_\_\_\_\_

### comunica

che l'Ente che rappresenta  
intende aderire come socio sottoscrivendo e versando

in cifre € \_\_\_\_\_ (in lettere euro \_\_\_\_\_),

per n. \_\_\_\_\_ azioni di €25,00 cad. sul C/C sottoindicato:

**Valpolicella Benaco Banca Credito Cooperativo**

**IBAN: IT 31 M 08315 11700 00000085574**

**Causale: Quota di capitale**

Il/la sottoscritto/a dichiara di accettare lo Statuto  
(<http://www.magverona.it/la-mag/dati-istituzionali/>).

Acconsente al trattamento dei dati personali per le finalità previste  
nell'ambito dei rapporti associativi ed inerenti gli adempimenti di  
legge ai sensi del D.Lgs. 193/2003.

Luogo e data \_\_\_\_\_

Firma \_\_\_\_\_

Il/la sottoscritto/a dichiarerà altresì di accettare esplicitamente la clau-  
sola compromissoria di cui all'art. 27 dello Statuto sociale.

Firma \_\_\_\_\_

*L'adesione diventerà effettiva a seguito di delibera del C.d.A.  
Si prega di restituire il modulo compilato alla Mag a mezzo  
fax (045575213) o e-mail (info@magverona.it)*

Diventa Socio/a di Mag Servizi!





diamo spazio

all'Economia Sociale e alla Finanza Solidale!

Mag ha aperto dalla fine del 2012 a Verona, in zona stadio, la **CASA COMUNE**, un luogo di lavoro che ospita tutte le iniziative di Mag e uno spazio per le attività delle realtà senza tetto.

Per rendere possibile la CASA COMUNE MAG è stata attivata una **campagna di azionariato popolare diffuso ed allargato** che ha permesso l'acquisto e la ristrutturazione dell'immobile.

Puoi contribuire al completamento di questo progetto acquistando uno o più simbolici **mattoni solidali da 500 euro**: dobbiamo arrivare a 950, e siamo oltre i 2/3.

Il mattone è un **quota di capitale**, che resta di proprietà e che permette di partecipare alla vita della CASA COMUNE MAG come socio/a.

Molte imprese sociali, organizzazioni del territorio e semplici persone fisiche hanno già generosamente aderito ma **ora serve anche il tuo aiuto per completare la raccolta dei mattoni**.

**Manca l'ultimo step per completare l'opera!**

Dopo un lungo corso nel quale moltissime/i donne e uomini hanno contato su di noi, **oggi è la Mag a contare su di voi, per far sì che l'economia e la finanza siano più umane e più orientate al benessere comune.**

**Informati su come aderire.**

**Grazie!**





Nasce nel 2009 dall'esperienza di Mag Mutua e Servizi.

Il Comitato, nel perseguire esclusivamente **finalità di solidarietà sociale e civile**, opera a **favore dei soggetti svantaggiati** a causa di condizioni fisiche, psichiche, economiche, sociali o familiari e **a favore di componenti di collettività estere**, colpite dalla povertà materiale ma impegnate – anche con le proprie forze – a ri-sorgere.

Il Comitato opera esclusivamente con il **volontariato** e sostiene:

# il **microcredito** sociale e all'autoimpiego;

# la **formazione** per donne e uomini che versano in situazioni di disagio per acquisire strumenti di **educazione finanziaria** e di **autoimprenditività**;

# progetti di **autosviluppo locale** in comunità estere svantaggiate ed impoverite.

Il Comitato porta avanti i propri progetti con **liberi contributi, donazioni e lasciti** di persone, di piccole fondazioni locali e simili.

Puoi sostenere il Comitato  
anche con il **5x1000!**

Attraverso il 5x1000 destinato al Comitato Mag per la Solidarietà Sociale Onlus è stato possibile costituire un **fondo per erogare microcrediti alle persone in situazione di maggiore fragilità! GRAZIE!**

**c.f. 93211120238**



# Il progetto 'NDEM

Per saperne di più:  
[www.ndem.info](http://www.ndem.info)



L'ONG del villaggio di N'Dem è una realtà di autosviluppo locale che opera in un'area situata in una regione desertica del Senegal.

Il territorio di Ndem è tornato alla vita grazie all'impegno economico, sociale e spirituale di **Babacar M'Bow** e di sua moglie **Aissa**, a cui hanno contribuito donne, uomini e associazioni di vari luoghi del mondo grazie al vincolo della relazione.

Il **progetto di autosviluppo** è un'alternativa concreta all'emigrazione. Vengono **promosse le attività autoctone** (artigianato, tessitura, bioagricoltura) e vengono **sostenuti i diversi progetti dell'Ong** (mensa scolastica, sportello di microcredito, centro di formazione professionale e presidi sanitari).

Viene anche creato **lavoro per molte persone tramite il marchio locale e etico "Maam Samba"**.



L'ONG, anche con l'aiuto di Mag e del Comitato, ha aperto lo **spazio di Commercio Equo d'Artigianato e Albergo Solidale "Maam Samba"** a Dakar.



Scopri di più sul Comitato  
e su come puoi partecipare:  
[www.comitatomag.org](http://www.comitatomag.org)  
[info@comitatomag.org](mailto:info@comitatomag.org)

# Le donne e gli uomini della Mag

## Il CdA di Mag Mutua

Antonio Tesini (Coop. Agr. Cà Magre), presidente

Lucia Lombardi (Ass. Il Piccolo Principe), vicepres.

Gemma Albanese (Mag Mutua)

Loredana Aldegheri (Mag Mutua)

Laura Bortolazzi (Az. Agr. Il Bosco del Mantico)

Simonetta Cappelletti (Mag Servizi)

Silvia Castelli (Ass. Omnia Impresa Sociale)

Stefano Cestaro (Ass. 4.Venti)

Paolo Dagazzini (Mag Mutua)

Milena Giacometti (Coop. Soc. La Genovesa)

Gaetano Greco (Ass. BALDOfestival - Mosaika)

Alessandra Salardi (Ass. Archivio Tommasoli)

Anna Salvagno (Coop. Soc. L'Alveare)

Andrea Satto (Cooperativa Lavoratori Metalmeccanici)

Enrico Zampini (Coop. Soc. Filo Continuo)

Maria Teresa Bosco (Ass. La Strada GPH Onlus)

## Il CdA di Mag Servizi

Maria Teresa Giacomazzi, presidente

Simonetta Cappelletti, vicepresidente

Loredana Aldegheri, Maria Chiara Babolin

Stefania Colmelet, Stefania Frilli

Carla Giordano, Lucia Lombardi

Giulia Pravato, Maurizia Saccoman

Antonio Tesini, Enrico Veronese

Segreteria, accoglienza,  
promozione e comunicazione  
Giulia Pravato, Gemma Albanese

Ufficio studi, formazione e progetti  
Loredana Aldegheri, Paolo Dagazzini, Tommaso Mastelli

Sportello di microcredito  
Stefania Colmelet, Gemma Albanese

Area consulenza amministrativa e gestionale  
Stefania Frilli, Maria Chiara Babolin,  
Lacri Sporis, Marta Tomezzoli,  
Enrico Veronese, Paolo Dagazzini

Area consulenza del lavoro  
Carla Giordano, Simonetta Cappelletti,  
Maurizia Saccoman, Paola Girelli

Amministrazione Mag  
Stefania Colmelet, Enrico Veronese

Direttrice Mag Mutua  
Loredana Aldegheri

Presidente del Centro Servizi  
Maria Teresa Giacomazzi

...con l'apporto dei volontari e delle volontarie  
del Servizio Civile,  
dello Sportello di Microcredito,  
e delle diverse aree Mag,

con l'aiuto dei/delle tirocinanti  
e dei/delle giovani in formazione,

e il supporto di collaboratori e collaboratrici,  
formatori/trici, docenti universitari/e,  
professionisti/e nei diversi ambiti.

“ Nessuna strada  
ha mai condotto  
nessuna carovana  
fino a raggiungere  
il suo miraggio,  
ma solo i miraggi  
hanno messo in moto  
le carovane.

”  
*Henri Desroche*

“ Il soggetto non cerca  
cio' di cui ha bisogno,  
ma lo fa esistere.

”  
*Carla Lonzi*

**Mag Mutua per l'Autogestione Cooperativa Sociale**  
**Mag Servizi Società Cooperativa**  
**Comitato Mag per la Solidarietà Sociale Onlus**

via Cristofoli 31/a  
37138 Verona (zona Stadio)  
tel. 0458100279 - 045573011  
fax. 045575213

Informazioni generali, accesso alla Mag:  
[info@magverona.it](mailto:info@magverona.it)

Incubatore, Ufficio Progetti, Formazione:  
[formazione.progetti@magverona.it](mailto:formazione.progetti@magverona.it)

Microcredito:  
[microcredito@magverona.it](mailto:microcredito@magverona.it)

Adesioni di nuovi/e soci/e:  
[amministrazione@magverona.it](mailto:amministrazione@magverona.it)

